

CATÁLOGO ATENCIÓN PRIMARIA DE SALUD 2024





QUIENES SOMOS

El organismo técnico de capacitación CAPRESEM nace el año 2019 bajo un proyecto educativo que busca mejorar las habilidades técnicas en personal de emergencias y cuidados de la salud.

El año 2019 luego de un arduo trabajo de actualización de su personal y la incorporación de nuevas tecnologías, implementa un aula virtual que dió soporte de actualización a personal médico durante la pandemia de COVID-19, teniendo un recurso probado y actualizado, facilitando la educación a distancia que incluso traspasó fronteras.

Desde nuestros inicios hemos decretado otorgar el mejor servicio a nuestros clientes. Es por esto, que todos nuestros procesos de diseño, desarrollo y ejecución están certificados bajo la NCh. 2728, por el organismo ICONTEC, que asegura la calidad en todo el proceso educativo.



SOBRE NOSOTROS

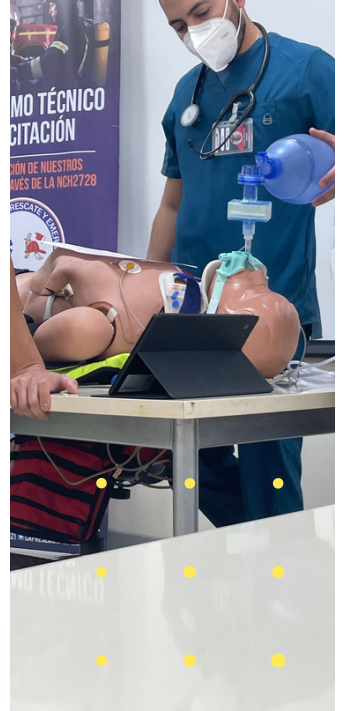

NUESTROS CURSOS

Nuestros cursos están basados en actualizaciones recientes de los principales compendios científicos de reanimación y emergencia.

Todos los contenidos de nuestros cursos son completamente adaptables a las necesidades de nuestros clientes, entregando un producto a medida de los requerimientos del recinto o la zona geográfica.





PROPUESTA

ABORDAJE DE LA PERSONA CON DEMENCIA Y SU CUIDADOR(A) EN LA APS



Objetivo del curso:
Conocer las principales acciones del abordaje integral en el envejecimiento humano y en la persona mayor, para la mejora de su atención y cuidado con un enfoque de trato digno y respeto a los DDHH.



Contenidos:

- Conceptos generales de la atención de paciente con sospecha o confirmación de demencia en APS.
- Ciclo de envejecimiento.
- Análisis diagnóstico y tratamiento de las personas con demencia.
- Trato humanizado del paciente con demencia.
- Rol y abordaje de cuidadores de pacientes con demencia.



CÓDIGO SENCE: Próximamente disponible

HORAS: 40 hrs. Pedagógicas.-

MODALIDAD: Online Asincrónico.-

VALOR 100% SENCE: \$215.100.-



PROPUESTA

ABORDAJE INTEGRAL A LA VIOLENCIA CONTRA MUJERES Y NIÑAS EN APS



Objetivo del curso:

Incorporar técnicas para el correcto abordaje de la violencia de género poniendo énfasis en la atención de mujeres y niños, empleando herramientas para el reconocimiento temprano de violencia en contextos familiares y laborales, con un enfoque de empatía y trato digno a las usuarias del sistema.



CONTENIDOS

- Contextualización del fenómeno de la violencia.
- Aspectos legales vigentes en Chile.
- Promoción de estilos de vida saludable y prevención de la violencia.
- Protocolo de respuesta al problema de violencia en género en APS.
- Redes de apoyo en casos violentos.



CÓDIGO SENCE: Próximamente disponible

HORAS: 40 hrs. Pedagógicas

MODALIDAD: Online Asincrónico.-

VALOR 100% SENCE: \$125.000.-



PROPUESTA

ACTUALIZACIÓN DE MANEJO CLÍNICO DE ENFERMEDADES RESPIRATORIAS CRÓNICAS EN NIÑOS Y ADULTOS.

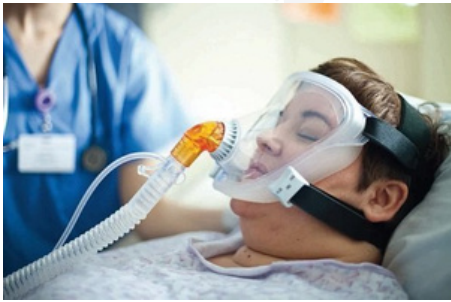

Objetivo del curso:

Actualizar y preparar a los profesionales de la salud en la detección, diagnóstico, estudio, tratamiento y derivación de pacientes con patologías respiratorias.



CONTENIDOS

- Actualización a COVID-19 y el programa de control de infecciones (PCI)
- Síndromes clínicos y fisiopatológicos de Sepsis y SDRA.
- Monitorización de paciente con IRAG.
- Diagnóstico, tratamiento y derivación.
- Sedación y ventilación mecánica
- Ética y preparación pandémica



CÓDIGO SENCE: Próximamente disponible

HORAS: 40 hrs. Pedagógicas.-

MODALIDAD: Online Asíncrono.-

VALOR 100% SENCE: \$120.000.-



PROPUESTA

ACTUALIZACIÓN EN MÉTODOS ANTICONCEPTIVOS LARGOS (IMPLANTES Y DUI) CON ENFOQUE DE DERECHO



Objetivo del curso:

Actualizar lineamientos técnicos a las/los prestadores de salud, basados en la evidencia científica actualizada, para otorgar una atención oportuna, segura y de calidad en regulación de fertilidad, con una mirada de enfoque de género.



CONTENIDOS

- Políticas y programas de regulación de la fertilidad en Chile.
- Consideraciones Éticas y Derechos Humanos.
- Tecnología anticonceptiva
- Anticoncepción en poblaciones especiales .
- Provisión de servicios de regulación de la fertilidad



World Health Organization



CÓDIGO SENCE: Próximamente disponible

HORAS: 40 hrs. Pedagógicas.-

MODALIDAD: Online Asincrónico.-

VALOR 100% SENCE: \$215.000.-



PROPUESTA

AMBIENTES LABORALES Y EQUIPOS SALUDABLES PARA UN BUEN TRATO LABORAL

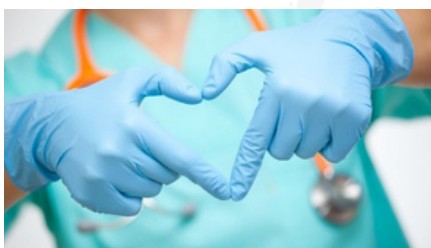

Objetivo del curso:
Conocer los modelos teóricos que fundamentan la perspectiva del buen trato, para generar un ambiente laboral saludable al interior del centro de salud.



CONTENIDOS

- Inteligencia socio-emocional para el buen trato.
- Desgaste profesional, autocuidado y cuidado de los equipos.
- Conceptos generales y neurobiología del buen trato.
- Vínculo, apego y resiliencia en el buen trato y ambientes laborales
- Equipos de trabajo y buen trato.
- Cuidar a los que cuidan.



CÓDIGO SENCE: Próximamente disponible

HORAS: 60 hrs. Pedagógicas.-

MODALIDAD: Online Asincrónico.-

VALOR 100% SENCE: \$320.000.-



PROPUESTA

ATENCIÓN FARMACÉUTICA Y SEGUIMIENTO DE PACIENTES CON ENFERMEDADES CRÓNICAS NO TRANSMISIBLES



Objetivo del curso:

Entregar a los profesionales clínicos de la red, orientación y herramientas para implementar la Atención Farmacéutica en establecimientos con Atención Abierta pertenecientes al servicio de salud, con enfoque prioritario en pacientes crónicos con enfermedades no transmisibles.

CONTENIDOS

- Introducción a la farmacia clínica en unidades de farmacia de APS.
- Herramientas para equipos técnicos enfocados en la comunicación efectiva a pacientes.
- Farmacovigilancia, farmacoeconomía y farmacoepidemiología.
- Signos, síntomas clínicos y valores de referencia de exámenes de laboratorio de principales enfermedades crónicas no transmisibles.
- Atención Farmacéutica y Seguimiento Farmacoterapéutico en principales enfermedades crónicas no transmisibles.
- Prevención de errores en la medicación.
- Implementación de un programa de seguimiento Farmacoterapéutico



CÓDIGO SENCE: Próximamente disponible

HORAS: 40 hrs. Pedagógicas.-

MODALIDAD: Online Asincrónico.-

VALOR 100% SENCE: \$250.000.-



PROPUESTA

CALIDAD DE LA ATENCIÓN MEDIANTE TRATO DIGNO AL USUARIO EN LA APS



Objetivo del curso:
Reconocer la importancia de la atención de calidad y el buen trato al usuario, fortaleciendo su potencial comunicacional y capacidad para dar respuesta a los principales conflictos que se presentan en práctica clínica.



CONTENIDOS

- Calidad del servicio de salud.
- Humanización de la atención de salud.
- Tipos de atención y relación con el usuario.
- Competencias para una atención de calidad.
- Comunicación afectiva.
- Técnicas para la resolución de problemas.
- Técnicas para el manejo de pacientes difíciles.
- Trabajo en equipo y autocuidado.
- Evaluación de la satisfacción usuaria.
- Ley 20.584 sobre deberes y derechos.



CÓDIGO SENCE: Próximamente disponible

HORAS: 60 hrs. Pedagógicas

MODALIDAD: Online Asíncronico.-

VALOR 100% SENCE: \$250.000.-



PROPUESTA

CUIDADO INTEGRAL DE PERSONAS MAYORES Y HERRAMIENTAS DISPONIBLES EN LA RED DE SALUD



Objetivo del curso:

Conocer las principales acciones del abordaje integral en el envejecimiento humano y en la persona mayor, para la mejora de su atención y cuidado con un enfoque de trato digno y humanizado.

CONTENIDOS

- Conceptos del síndrome geriátrico y la nutrición en el adulto mayor.
- Calidad de vida del adulto mayor.
- Herramientas de la humanización en salud para el trabajo con mayores.
- Estrategia de cuidado y autocuidado de adultos mayores.



CÓDIGO SENCE: Próximamente disponible

HORAS: 40 hrs. Pedagógicas

MODALIDAD: Online Asincrónico.-

VALOR 100% SENCE: \$215.100.-





PROPUESTA

GERIATRÍA EN APS



Objetivo del curso:

Integrar los fundamentos actualizados de la atención médica a personas mayores en un nivel de función que le permita el mayor grado de autonomía posible, según la guía MINSAL, de acuerdo a sus necesidades y patologías habituales, aspectos todos que se mejoran sustancialmente con el empleo de la valoración geriátrica Integral (VGI).



CONTENIDOS

- Principios de Geriatría.
- Valoración clínica.
- Evaluación y comunicación con personas mayores.
- Nutrición y envejecimiento.
- Rehabilitación en personas mayores.
- Asuntos éticos en la atención de la persona mayor.



CÓDIGO SENCE: Próximamente disponible

HORAS: 40 hrs. Pedagógicas

MODALIDAD: Online Asincrónico.-

VALOR 100% SENCE: \$320.000.-



PROPUESTA

GESTIÓN DE CALIDAD Y SEGURIDAD DE LA ATENCIÓN PARA PROFESIONALES DE SALUD



Objetivo del curso:

Conocer el marco general, la metodología de evaluación y las exigencias del Sistema de Acreditación de Prestadores Institucionales de Salud vigente en el país.

CONTENIDOS

- Fundamentos y visión global de las instituciones de salud.
 - Modelos de gestión y evaluación de la calidad en salud.
 - Planificación estratégica en una institución de salud.
 - Gestión de servicios en instituciones de salud.
 - Epidemiología y bioestadística aplicada a la gestión de calidad y seguridad en salud.
 - Ciclo de mejora continua de la calidad.
 - Marco jurídico normativo del actual sistema de salud chileno.
 - Respeto a la dignidad del paciente.
- Contexto jurídico.



CÓDIGO SENCE: Próximamente disponible

HORAS: 20 hrs. Pedagógicas

MODALIDAD: Online Asincrónico.-

VALOR 100% SENCE: \$153.100.-





PROPUESTA

GESTIÓN DE PROGRAMA INFANTIL



Objetivo del curso:

Contribuir a mantener los logros de salud alcanzados en las últimas décadas en infancia y seguir avanzando en mejorar la calidad de vida de niños y niñas con un enfoque de equidad, según la Norma Técnica para la supervisión de niños y niñas de 0 a 9 años en la Atención Primaria de Salud

CONTENIDOS

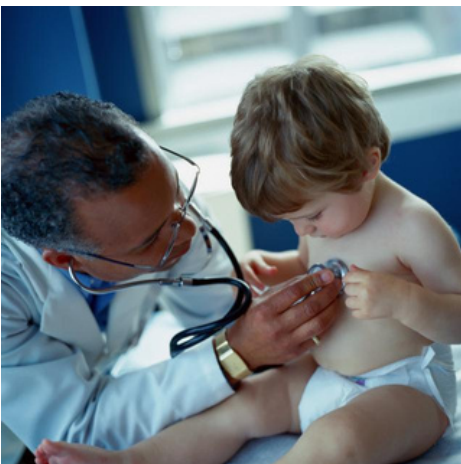

- Fundamentos del control de niños y niñas
- Áreas específicas de evaluación durante la supervisión en salud
- Controles de salud infantil por edad
- Controles de salud en situaciones específicas
- Aspectos transversales a considerar en la gestión del programa infantil



World Health
Organization

CÓDIGO SENCE: Próximamente disponible

HORAS: 40 hrs. Pedagógicas

MODALIDAD: Online Asincrónico.-

VALOR 100% SENCE: \$215.100.-





PROPUESTA

HERRAMIENTAS Y TÉCNICAS DE FORTALECIMIENTO COMUNITARIO PARA LA PROFUNDIZACIÓN DE INTERVENCIONES LOCALES EN SALUD



Objetivo del curso:

Fortalecer habilidades y competencias metodológicas en el uso de técnicas de intervención en el campo de trabajo, con familias y comunidades con foco en el diseño, evaluación y ejecución de iniciativas de la salud.



CONTENIDOS

- Modelo de atención de salud integral y participación ciudadana en APS.
- Determinantes sociales y enfoque de derechos en salud.
- Estrategia de promoción en APS.
- Diagnóstico participativo en salud y autodiagnóstico.
- Técnicas en gestión participativas en salud.

CÓDIGO SENCE: Próximamente disponible

HORAS: 40 hrs. Pedagógicas.-

MODALIDAD: Online asincrónico.-

VALOR 100% SENCE: \$215.100.-





PROPUESTA

IDENTIDAD DE GÉNERO Y DIVERSIDAD CORPORAL CON PERSPECTIVA DE RESPETO A LOS DERECHOS HUMANOS Y DETERMINANTES EN SALUD



Objetivo del curso:

Este curso se enfoca en reflexionar en torno a la diversidad de género desde un enfoque inclusivo de equidad y respeto a los Derechos Humanos.



CONTENIDOS

- Teoría Sexo/Género.
- Género desde un enfoque de determinantes sociales de la salud y derechos humanos.
- Feminismo: mujeres y feminidades.
- Hombres y masculinidades.
- Identidad de género fluida y teoría QUEER.
- Género y salud mental.
- Género, belleza, deporte y salud.
- Género y competencia cultural.



CÓDIGO SENCE: Próximamente disponible

HORAS: 40 hrs. Pedagógicas.-

MODALIDAD: Online asincrónico.-

VALOR 100% SENCE: \$215.100.-





PROPUESTA

INTERVENCIÓN COMUNITARIA Y PREVENCIÓN DE LA DEPENDENCIA EN PERSONAS MAYORES AUTOVALENTES



Objetivo del curso:

Este curso se enfoca en reflexionar en torno a la diversidad de género desde un enfoque inclusivo de equidad y respeto a los Derechos Humanos.

CONTENIDOS

- Teoría Sexo/Género.
- Género desde un enfoque de determinantes sociales de la salud y derechos humanos.
- Feminismo: mujeres y feminidades.
- Hombres y masculinidades.
- Identidad de género fluida y teoría QUEER.
- Género y salud mental.
- Género, belleza, deporte y salud.
- Género y competencia cultural.



CÓDIGO SENCE: Próximamente disponible

HORAS: 40 hrs. Pedagógicas.-

MODALIDAD: Online asincrónico.-

VALOR 100% SENCE: \$215.100.-





PROPUESTA

MANEJO INTEGRAL DE DOLOR CRÓNICO NO ONCOLÓGICO EN APS



Objetivo del curso:
Adquirir conocimientos actualizados respecto al manejo integral del dolor crónico no oncológico a través de un equipo multiprofesional.



CONTENIDOS

- Generalidades del dolor crónico.
- Intervenciones del equipo de salud.
- Manejo de síndromes dolorosos.
- Manejo de patologías dolorosas



CÓDIGO SENCE: Próximamente disponible

HORAS: 40 hrs. Pedagógicas.-

MODALIDAD: Online asincrónico.-

VALOR 100% SENCE: \$215.100.-



PROPUESTA

ODONTOLÓGICO DE PERSONAS EN SITUACIÓN DE DISCAPACIDAD QUE REQUIEREN CUIDADOS ESPECIALES



Objetivo del curso:
Aumentar el acceso a atención odontológica y acciones de prevención y promoción en la salud bucal de las personas en situación de discapacidad en las redes de salud, para su aplicación en la APS.



CONTENIDOS

- Generalidades de discapacidad y odontología .
- Herramientas de adaptación conductual y comunicación.
- Condiciones específicas que requieren cuidados especiales.
- Emergencias médicas en odontología.
- Discapacidad intelectual y escalas de medición.



CÓDIGO SENCE: Próximamente disponible

HORAS: 40 hrs. Pedagógicas.-

MODALIDAD: Online asincrónico.-

VALOR 100% SENCE: \$340.000.-



PROPUESTA

PROMOCIÓN DE SALUD Y DETERMINANTES SOCIALES



Objetivo del curso:
Incorporar los planes de acceso a servicios de salud de calidad a los usuarios de la red, cuando y donde lo necesiten, sin exponerlos a dificultades económicas y con intervenciones que les permitan tener una vida sana para su desarrollo y bienestar humano, en la atención primaria.



CONTENIDOS

- Introducción.
- Entender la salud de acuerdo a la realidad local.
- Conceptos y valores de la promoción de la salud.
- Estrategia y Plan de Acción de Promoción de la Salud.
- Determinantes sociales para la promoción de salud.



CÓDIGO SENCE: Próximamente disponible

HORAS: 20 hrs. Pedagógicas.-

MODALIDAD: Online asincrónico.-

VALOR 100% SENCE: \$135.500.-



PROPUESTA

SALUD FAMILIAR Y COMUNITARIA



Objetivo del curso:
Identificar el concepto de familia y sus características en la atención primaria con un enfoque de DDHH y las etapas del diagnóstico participativo en APS.



CONTENIDOS

- Generalidades en salud familiar.
- Modelo salud familiar y comunitaria.
- Elementos conceptuales del trabajo con familiar en APS.
- Salud pública en APS y participación social.



CÓDIGO SENCE: Próximamente disponible

HORAS: 40 hrs. Pedagógicas.-

MODALIDAD: Online asincrónico.-

VALOR 100% SENCE: \$220.000.-



PROPUESTA

SALUD INTEGRAL EN ADOLESCENTE



Objetivo del curso:
Promover el desarrollo de conocimientos, habilidades y actitudes en torno a la salud integral de los adolescentes, a través de clases teórica que aborden las necesidades asociadas a esta etapa de la vida, desde el enfoque de derechos humanos, la equidad de género e interculturalidad.



CONTENIDOS

- El adolescente y su situación de salud.
- Supervisión de salud de adolescente.
- Problemas de salud frecuentes del adolescente.
- Salud pública en APS y participación social.



CÓDIGO SENCE: Próximamente disponible

HORAS: 30 hrs. Pedagógicas.-

MODALIDAD: Online asincrónico.-

VALOR 100% SENCE: \$198.000.-



PROPUESTA

SALUD PRIMARIA INCLUSIVA PARA PERSONAS EN SITUACIÓN DE DISCAPACIDAD Y SUS CUIDADORES(AS)



Objetivo del curso:

Actualizar con un enfoque de inclusión los principales aspectos del modelo de atención de salud inclusiva en personas con discapacidad para su atención humanizada en atención primaria de salud.

CONTENIDOS

- Actualizaciones sobre discapacidad según MINSAL.
- Legislación vigente para la atención de salud a personas con discapacidad y adultos mayores.
- Modelo de atención de salud para personas con discapacidad y adultos mayores.
- Rol del cuidador y prevención del Burnout.
- Redes de apoyo para cuidadores.



CÓDIGO SENCE: Próximamente disponible

HORAS: 40 hrs. Pedagógicas.-

MODALIDAD: Online asincrónico.-

VALOR 100% SENCE: \$180.100.-



PROPUESTA

SOSPECHA DE SEÑALES DE ALERTA DE ESPECTRO AUTISTA EN INFANCIA



Objetivo del curso:
Favorecer el desarrollo de herramientas teóricas y prácticas para la detección temprana y evaluación de niños, niñas y adolescentes con TEA.



CONTENIDOS

- Introducción al diagnóstico de TEA en niños/as y adolescentes.
- Detección temprana de TEA.
- Proceso diagnóstico de TEA.



CÓDIGO SENCE: Próximamente disponible

HORAS: 40 hrs. Pedagógicas.-

MODALIDAD: Online asincrónico.-

VALOR 100% SENCE: \$215.100.-



PROPUESTA

SUPERVISIÓN DE SALUD INFANTIL TÉCNICAS, DIAGNÓSTICOS, INTERVENCIONES Y MODALIDADES



Objetivo del curso:
Aplicar técnicas, diagnósticos e intervenciones para mantener los logros de salud alcanzados en las últimas décadas en infancia con un enfoque de equidad, según la Norma Técnica para la supervisión de niños y niñas de 0 a 9 años en la Atención Primaria de Salud.



CONTENIDOS

- Fundamentos del control de niños y niñas.
- Controles de salud infantil por edad.
- Controles de salud en situaciones específicas.
- Aspectos transversales a considerar en la gestión del programa infantil.



CÓDIGO SENCE: Próximamente disponible

HORAS: 40 hrs. Pedagógicas.-

MODALIDAD: Online asincrónico.-

VALOR 100% SENCE: \$215.100.-

PROPUESTA

EJECUCIÓN DEL CURSO

Una de las partes fundamentales del desarrollo de un trabajador es la adquisición de conocimientos que se adapten a su realidad local. Diversos son los cursos con bibliografía internacional que se dictan en nuestro país y no muchos se adaptan a los reales recursos con los que cuentan algunas ciudades.

El tiempo de trabajo también es importante. Debe existir un equilibrio para poder compatibilizar tiempos de trabajo, estudio y familia para un completo bienestar del alumno.

A través de nuestra plataforma digital podemos dualizar la actualización de contenidos y adaptación a la realidad local y el tiempo efectivo de los trabajadores que no afecta la producción de la industria, otorgando así una solución digital, de todo horario y con un robusto equipo de soporte técnico en línea que está disponible para nuestros clientes.

Muchos cursos, requieren además de un refuerzo presencial de prácticas de las habilidades adquiridas en la fase lectiva. CAPRESEM contempla dentro de sus cursos SEMI-PRESENCIALES esta modalidad visitando las dependencias de nuestros clientes o facilitando nuestro centro de simulación clínica para tales efectos.

CRONOLOGÍA

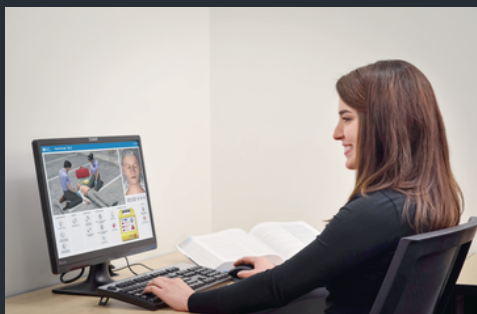

Fase 1: Plataforma Digital

Se concede acceso al alumno a nuestra plataforma digital.

http://capresem.cl/aula_virtual

Fase 2: Clases sincrónicas de resolución de dudas

CAPRESEM realiza 02 clases sincrónicas vía plataforma digital Zoom para la resolución de dudas que puedan quedar de la fase lectiva, previa a la sección práctica.



Fase 3: Ejecución presencial

CAPRESEM Visita las dependencias del cliente o el cliente traslada a los alumnos a nuestro centro de simulación en la ciudad de Santiago.



Fase 4: Evaluación del curso

Se realiza una evaluación teórico-práctica del curso en terreno durante la fase presencial. Para asegurar la calidad del proceso, CAPRESEM aplica una encuesta de satisfacción a los asistentes.





¿TRABAJAMOS JUNTOS?

consultas@capresem.cl

+56 9 3617 8269

WWW.CAPRESEM.CL/AULA_VIRTUAL

